OBJÍZDNÁ TRASA

DETAIL UZAVÍRKY

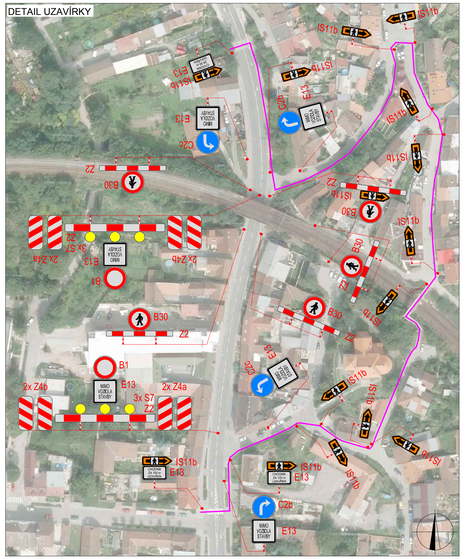

PLATNOST DOKUMENTACE		
POLICIE ČESKÉ REPUBLIKY - DI BRNO-MĚSTO,VENKOV Č.j. KRPB - ..... / Č.j.- 2015 - 0600DI SPOJ SOUHLASÍ POUZE S POZ A ZUK PLATNOST TOHOTO VYJÁDŘENÍ 1 ROK	MAGISTRÁT MĚSTA BRNA MMB / ..... / 2015 V Brně ..... / ..... / 2015	

LEGENDA:

- P6 TRVALÉ DOPRAVNÍ ZNAČENÍ
- P6 NAVRŽENÉ PŘECHODNÉ DZ
- UZAVŘENÝ ÚSEK
- OBJÍZDNÁ TRASA
- OBCHŮZNÁ TRASA

VEŠKERÉ STÁLÉ DZ V ROZPORU S NAVRŽENÝM DZ BUDE ZNEPLATNĚNO

Použité dopravní značení bude v základní velikosti a v reflexním provedení. tř.1
K návrhu dopravního značení bylo využito: TP 65 Zásady pro dopravní značení na pozemních komunikacích
TP 66 Zásady pro zatřeování prací na pozemních komunikacích

VYPRACOVAL:	Jakub Humplík	GEFAB
KONTROLOVAL:	Ing. arch. Veronika Havlátová	
OBJEDNATEL:	OHL ŽS, a.s., lídr sdružení Maloměřice Burešova 938/17, Veveří, 602 00 Brno, IČO: 463 42 796	
NÁZEV AKCE:	Rekonstrukce koleje č.2, Brno-Maloměřice – Brno-Královo Pole SO 02-19-08, Uzavírka sil. II/374, ulice Fryčajova	GEFAB CS spol. s r.o. Švédská 5, 620 00 Brno
OBSAH:	Situace přechodného dopravního značení Objízdná trasa, detail uzavírky	DATUM: 05/2015 FORMÁT: 12x A4