Katastrální situační výkres - část 3

km 1,500 - 2,300

II/383 Řícmanice průtah

1:500

POZNÁMKY:

- PŘED ZAHÁJENÍM ZEMNÍCH PRACÍ JE NUTNÉ VŠECHNY IS OVĚŘIT. ZA ÚČASTI SPRÁVCŮ VYTYČIT A OZNAČIT V CELÉM PROSTORU STAVBY S JEJICH SLOŽKOU JE ROVE NUTNÉ PROVÉST TAKOVÁ OPATŘENÍ, ABY NEDOŠLO K JEJICH PORUŠENÍ, STEJNĚ JE NUTNÉ POSTUPOVAT I U NOVĚ POLOŽENÝCH INŽENÝRSKÝCH SÍTÍ.

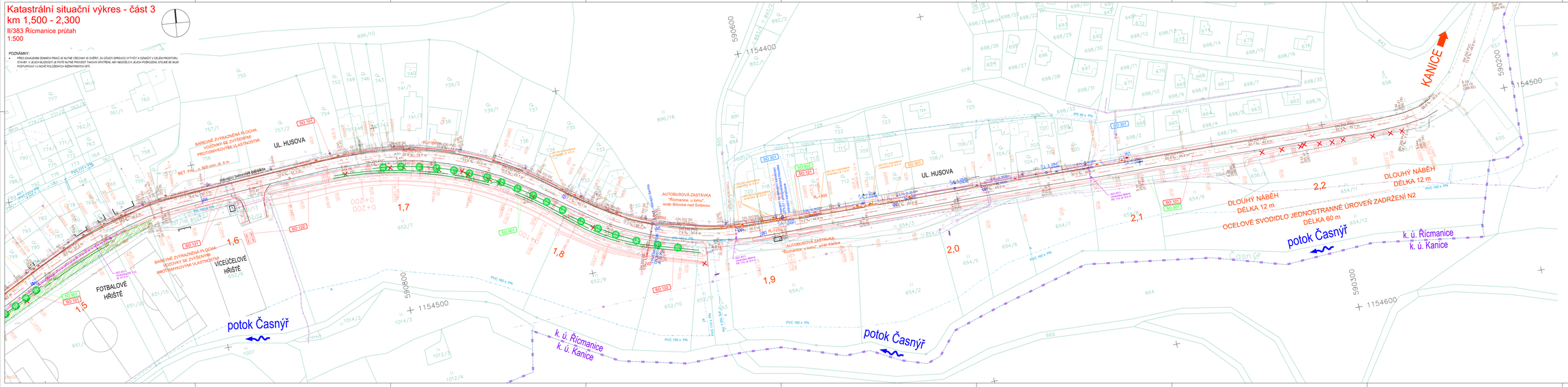

SEZNAM STAVEBNÍCH OBJEKTŮ

Hlavní stavební objekty

SO 101	Přípravné práce, SOS, BRK
SO 102	Přípravné práce, obec Řícmanice
Objekty pozemních komunikací	
SO 121	Rekonstrukce silnice II/383
SO 122	Chodníky a ostatní zpevněné plochy
SO 123	Cyklostezka
SO 124	Doprovodné inženýrské opatření
Vodohospodářské objekty	
SO 301	Úprava dešťové kanalizace
Mosty a zvláštní objekty	
SO 401	Přeložka BSK VZ17km
Objekty technické ochrany	
SO 501	Přeložka STL plynovodu
Objekty sjezdů a zastávek	
SO 601	Vegetační úpravy, SOS, BRK
SO 602	Vegetační úpravy, obec Řícmanice

LEGENDA ČÁR A PLOCH:

- OBVOD STAVBY
- MOSTNÍ OBJEKT
- MATERIÁL
- KAPITÁLOVÉ VÝDAJEY
- HRANICE KÚ
- PARCELAI VÝMĚRE KN
- CELÁ PARCEL
- ZAMĚŘENÍ ZKOVÍCHI STAVJ
- ZAMĚŘENÉ STROHY V RAJIE
- TRVALÝ ZÁBOR
- DOČASNÝ ZÁBOR DO 1 ROKU
- DOČASNÝ ZÁBOR NAD 1 ROK
- VEŘEJNĚ SPŘÍSTUPNÉ/VYHRAZENÉ

C.2

Souřadný systém S-JTSK, výškový systém Bpv

Přehled revizí:

S2	05/2026	Koncept po IČ	MZa	MPe	DBu
S1	02/2026	Koncept 2 - Zvětšení rozsahu, úprava obce Řícmanice	MZa	MPe	DBu
00	11/2025	Koncept	MZa	MPe	DBu
Č.	Datum	Popis	Vypr.	Kontr.	Schv.

Objednatel:

Správa a údržba silnic Jihomoravského kraje
příspěvková organizace kraje
Čevětínova nám/ul 449/5, 602 00 Brno

Obec Řícmanice
Komenského 58, 664 01 Bílovice nad Svitavou

Generální projektant:

Mott MacDonald CZ, spol. s r. o.
Nonsen Bílá 53, 110 00 Praha 1
+420 221 412 810
+420 221 412 811
http://www.mottmac.com/czech-republic

Hlavní inženýr projektu: Ing. Darina Bulpitová

Kraj: Jihomoravský
Obec: Řícmanice
Katastrální území: Řícmanice

Akce

II/383 Řícmanice průtah

Část

Situační výkresy

Navrhl/vypracoval	Matěj Zahumenský	Zpracovatel část	Mott MacDonald CZ, spol. s r. o.
Zodp. projektant	Ing. Pavel Šladěn		Nonsen Bílá 53, 110 00 Praha 1
Technická kontrola	Ing. Martin Pěkrová		+420 221 412 810
Schválil	Ing. Darina Bulpitová		+420 221 412 811

Název přílohy	Katastrální situační výkres - část 3	Měřítko	1:500
Royal ref.	Číslo ent. obj.	Číslo přílohy	Číslo kopie
DPZ	299/2025/99	211100099	C.2.3

Tento výkres nelze bez souhlasu zhotovitele kopírovat a jinak zpřístupňovat třetím osobám.