Koordinační situační výkres - část 1
km 0,000 - 0,700
II/383 Řícmanice průtah
1:500

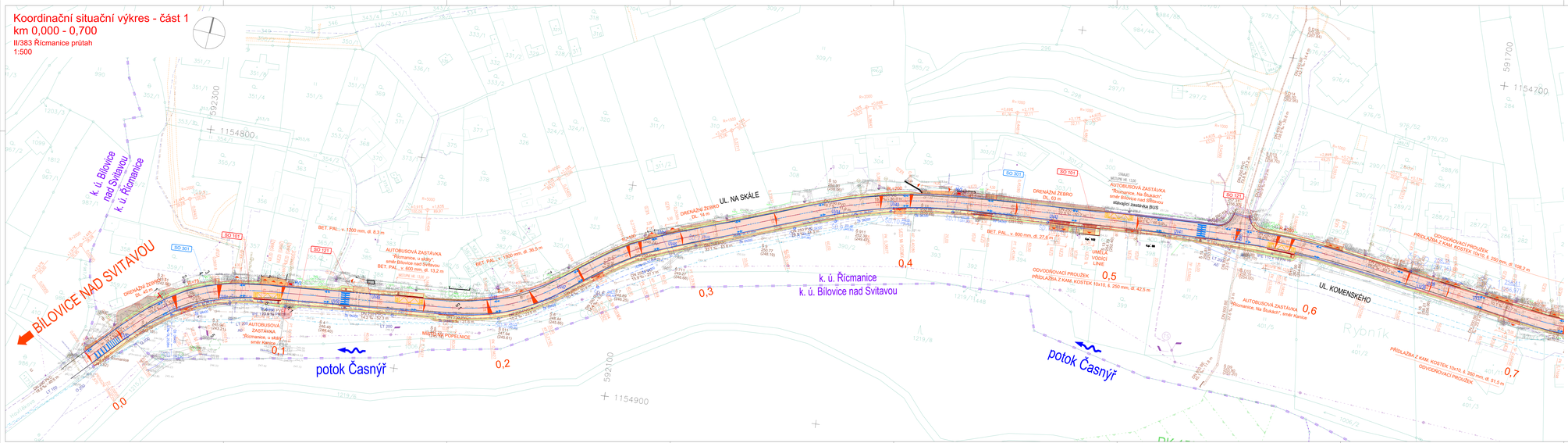

SEZNAM STAVEBNÍCH OBJEKTŮ

Objekty pozemní komunikace	
SO 001	Přeložka cyklo - SO 01- JMK
SO 002	Přeložka cyklo - cyklo - Řícmanice
Objekty vysokorychlostní	
SO 101	Rekonstrukce silnice II/383
SO 121	Chodníky a zastávky zpevněné plochy
SO 131	Cyklostezka
SO 161	Dopravní značení a bezpečnostní zařízení
Inženýrské objekty	
SO 301	Úprava dešťové kanalizace
Vodohospodářské objekty	
SO 401	Vegetační úpravy - SO 01- JMK
SO 402	Vegetační úpravy - cyklo - Řícmanice

POZNÁMKY:

- PŘED ZAHÁJENÍM ZEMNÍCH PRACÍ JE NUTNÉ VĚCEM SLOŽITĚ, ZA ÚČASTI SPRÁVCŮ VYTÝČIT A OZNAČIT V CELÉM PROSTORU PŘEDEV VJEZDY BLÍZCÍCH SE POTŘ NUTNÉ PROVÉST TAKOVÁ OPATŘENÍ, ABY NEDOŠLO K JEJICH POŠKOZENÍ, STEJNĚ SE MUSÍ POSTUPOVAT U NÁHLE POLOZENÝCH INŽENÝRSKÝCH SÍTÍ.

LEGENDA NAVRŽENÝCH PLOCH

- VOZOVKA ASFALTOVÁ
- VOZOVKA DLAŽEBNÍ (BETONOVÁ DLAŽBA)
- ŠJB ZD - ASFALT
- ŠJB ZD - BETONOVÁ DLAŽBA
- CHODNÍK - BETONOVÁ DLAŽBA
- BETONOVÁ DLAŽBA BARVENÉ KONTRASTNÍ, RELIÉFNÍ
- BETONOVÁ DLAŽBA BARVENÉ KONTRASTNÍ
- PŘÍDLAŽBA EPA ALEJOVÉ POVRCHU
- NEZPEVNĚNÁ KRAJNICE
- NÁSYP / TERÉNNÍ ÚPRAVY 1 (SEŤ)
- VÝKOP / TERÉNNÍ ÚPRAVY VE VÝKOPECH I (SEŤ)
- LOMOVÝ KÁMEN (DO BETONU)

LEGENDA STÁVAJÍCÍCH INŽ. SÍTÍ:

- CETIN OPTICKÝ KABEL
- CETIN NADZEMNÍ SEŤ
- ČEZ NADZEMNÍ VEDENÍ VN
- ČEZ NADZEMNÍ VEDENÍ NN
- ČEZ PODZEMNÍ VEDENÍ NN
- VAS VODOVODNÍ ŘAD
- VAS SPLAŠKOVÁ KANALIZACE
- ROMANICE SEŤ/TOK KANALIZACE
- SAHMET PLYNOVÝ STŘEDOTLAK

LEGENDA DENDROLOGIE:

- SOLITÉRNÍ STROMY - K PONECHÁNÍ
- SOLITÉRNÍ STROMY - ODSTRANĚNÍ
- STROMOVÉ PORODITY - K PONECHÁNÍ
- STROMOVÉ PORODITY - ODSTRANĚNÍ
- K8 PORODITY KEŘOVÉ, KEŘE - K PONECHÁNÍ
- K9 PORODITY KEŘOVÉ, KEŘE - ODSTRANĚNÍ
- K10 PORODITY KEŘOVÉ, KEŘE - ČÁSTEČNÉ ODSTRANĚNÍ

LEGENDA - NÁVRH

- NOVÝ STAV
- SVODIDLA
- DRENÁŽ
- UV UL ULIČNÍ VPUSŤ
- HO HORSKÁ VPUSŤ
- LŽ LINEÁRNÍ ŽLAB
- DŽ DRENÁŽNÍ ŠACHTA
- RUŠENÉ PRVKY - KAŽDÉ STRONY
- SONDA PEDOLOGICKÉ (MOCNOST HUMUSOVÉHO / MOCNOST NEB U ŠEDÉHO HORIZONTU V cm)

LEGENDA - STÁVAJÍCÍ STAV

- HRANY VOZOVEK
- POZEMNÍ STAVBY (DOMY, ZDI)
- TERÉNNÍ HRANY, ROZHRANÍ POVRCHŮ
- OPLOCENÍ (PŘÍPADNĚ JINÉ SPECIFICKÉ PRVKY)
- HLADINA VODNÍHO TOKU
- STROMY
- LOKALIX MOCANTNA (PRVKY ÚSES)
- REGIONALNÍ BIOKORIDOR (PRVKY ÚSES)

LEGENDA - KATASTR

- HRANICE KATASTRÁLNÍCH ÚZEMÍ
- PARCELNÍ HRANICE KN
- 1001/14 ČÍSLA PARCEL
- TRVALÝ ZÁBOR
- DOČASNÝ ZÁBOR DO 1 ROKU
- DOČASNÝ ZÁBOR NAD 1 ROK

C.3

Současný systém S-JTSK; výškový systém Bpv

Přehled revizí:					
00	11/2023	Koncept	MZa	MPe	DBu
Č.	Datum	Popis	Vyp.	Kontr.	Schv.

Objednatel:

Správa a údržba silnic Jihomoravského kraje
příspěvková organizace kraje
Žerotínovo náměstí 449/3, 602 00 Brno

Obec Řícmanice
Kozmonautů 58, 664 01 Bílovice nad Svitavou

Generální projektant:

Mott MacDonald CZ, spol. s r. o.
Nonsalo Bílá 10, 110 00 Praha 1
T +420 221 413 800
F +420 221 413 810
http://www.mottmac.com/czech-republic
Hlavní inženýr projektu: Ing. Darius Bolpašk

Kraj: Jihomoravský
Obec: Řícmanice
Katastrální území: Řícmanice

Akce:

II/383 Řícmanice průtah

Část:

Situační výkresy

Nevrhovypracoval	Matoš Zahumenský	Zpracovatel část:	Mott MacDonald CZ, spol. s r. o. Nonsalo Bílá 10, 110 00 Praha 1 +420 221 413 800
Zodp. projektant	Ing. Pavel Šladěn		
Technická kontrola	Ing. Martin Pěkrica		
Schválil	Ing. Darius Bolpašk		

Název přílohy:	Koordinační situační výkres - část 1	Měřítko:	1:500
Druhpř. dok.	Číslo zak. obj.	Číslo akce	Číslo přílohy	Číslo kopie
DPZ	299/2025/99	211100099	C.3.1	