Koordinační situační výkres - část 1

km 0,000 - 0,700

II/383 Řícmanice průtah

1:500

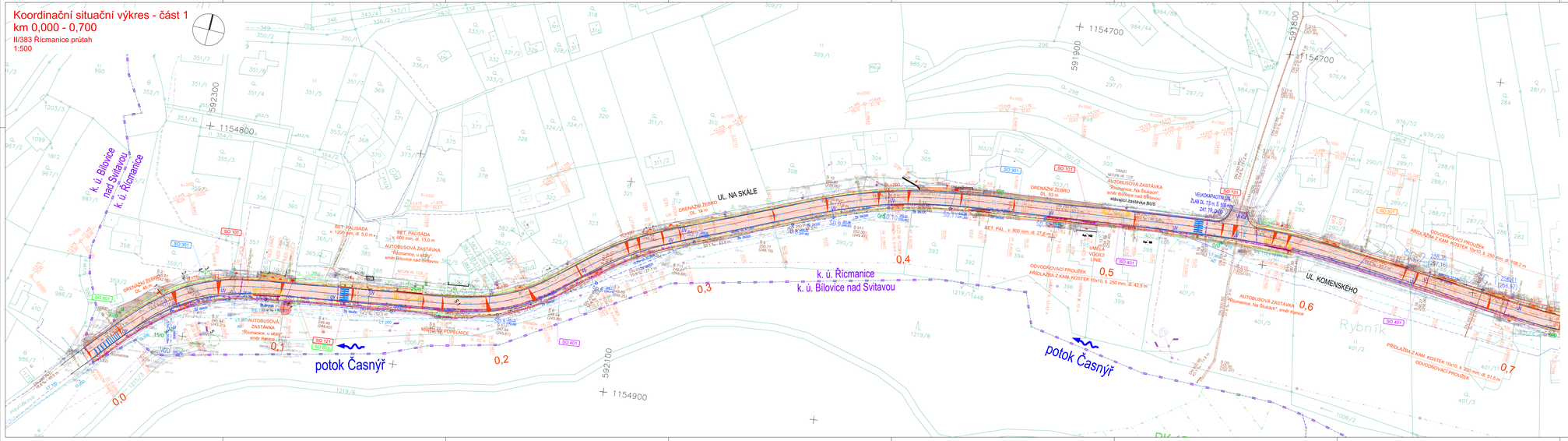

SEZNAM STAVEBNÍCH OBJEKTŮ

Stavby pozemní komunikace

SO 101	Přeložka cesty - SO 101 JAN
SO 201	Přeložka cesty - ulice Řícmanice
SO 301	Přeložka cesty - ulice Na Skálách
SO 401	Autobusová zastávka - ulice Na Skálách
SO 501	Autobusová zastávka - ulice Na Kopečku
SO 601	Chodníky a zvláštní parkovací plochy
SO 701	Lávka pěšího
SO 801	Dočasné komunikace
SO 802	Dočasné dopravní značení

Vodohospodářské stavby

SO 301	Dešová dešťová kanalizace

Ostatní a vedlejší objekty

SO 001	Přeložka NN CETIN
SO 002	Přeložka kabelů - ulice Řícmanice
SO 003	Přeložka STL plynovodu
SO 004	Přeložka vodovodu
SO 005	Vegetační úpravy - SO 101 JAN
SO 006	Vegetační úpravy - ulice Řícmanice

POZNÁMKY:

- PŘED ZAHÁJENÍM ZEMNÍCH PRACÍ JE NUTNÉ VĚCŇOU SI OVĚŘIT, ZA ÚČASTI BPRÁCKŮ VYTÝČIT A VYZNAČIT V OBLIBĚ PROSTORU PŘESNÝ VÝŠKOVÝ BLÍŽEC ZÁKLADŮ, ZE KTERÉ NUTNÉ PROVÉST TAKOVÁ OPATŘENÍ, ABY NEDOŠLO K JEJICH POŠKOZENÍ, STEJNĚ SE MUSÍ POSTUPOVAT U NÁVRHÉ POLOŽENÝCH INŽENÝRSKÝCH SÍTÍ.

LEGENDA NAVRŽENÝCH PLOCH

- VOZOVKA ASFALTOVÁ
- VOZOVKA DLAŽDĚNÁ BETONOVÁ DLAŽBA
- ŠUTÍŘ - ASFALT
- ŠUTÍŘ - BETONOVÁ DLAŽBA
- CHODNÍK - BETONOVÁ DLAŽBA
- BETONOVÁ DLAŽBA BARVENÉ KONTRASTNÍ, RELIÉFNÍ
- BETONOVÁ DLAŽBA BARVENÉ KONTRASTNÍ
- PŘIDLAŽDĚNÍ STAVAJÍCÍHO POVRCHU
- NEZPEVNĚNÁ KRAJNICE
- NÁSYP / TERÉNNÍ ÚPRAVY (ODBĚT)
- VÝKOP / TERÉNNÍ ÚPRAVY VE VÝKOPECH (ODBĚT)
- LOMOVÝ KÁMEN DO BETONU

LEGENDA STÁVAJÍCÍCH INŽ. SÍTÍ:

- CETIN OPTICKÝ KABEL
- CETIN NADZEMNÍ SÍŤ
- ČEZ NADZEMNÍ VEDENÍ VN
- ČEZ NADZEMNÍ VEDENÍ NN
- ČEZ PODZEMNÍ VEDENÍ NN
- VAS VODOVODNÍ ŘAD
- VAS SPLAŠKOVÁ KANALIZACE
- ŘÍCMANICE SEŤ ČOV KANALIZACE
- SAINET PLYNOVOD STŘEDOTLAK

LEGENDA DENDROLOGIE:

- SOLITÉRNÍ STROMY - K PONECHÁNÍ
- SOLITÉRNÍ STROMY - ODSTRANĚNÍ
- STROMOVÉ POROSTY - K PONECHÁNÍ
- STROMOVÉ POROSTY - ODSTRANĚNÍ
- POROSTY KEŘOVÉ, KEŘE - K PONECHÁNÍ
- POROSTY KEŘOVÉ, KEŘE - ODSTRANĚNÍ
- POROSTY KEŘOVÉ, KEŘE - ČÁSTEČNÉ ODSTRANĚNÍ

LEGENDA - NÁVRH

- NOVÝ STAV
- SVODNICE
- DRENÁŽ
- LUČÍN VPUSŤ
- HORIZ. VPUSŤ
- LINEÁRNÍ ŽLAB
- VYSKÁRNY
- DREVĚNÁ ZÁCHYTA
- RUŠENÉ PRVKY, KAŽDÉ STRONY
- SOKOL PROLOUSE SKOROŠIT HJAKOŽDEVÁO / MOŽNOST NEŽ LIŽENÍHO HORIZONTU V ZÓ
- HRANY VOZOVKY
- POZEMNÍ STAVBY (ZVAT, ZSJ)
- TERÉNNÍ HRANY, ROZHRANÍ POVRCHU
- OPLOCENÍ (PŘERUŠÉ JINÉ SPECIFICKÉ PRVKY)
- HLADINA VODNÍHO TOKU
- STROMY
- LOKÁLNÍ BIOCENTRUM (PRVKY OSES)
- REGIONÁLNÍ BIOKORIDOR (PRVKY OSES)

LEGENDA - KATASTR

- HRANICE KATASTRÁLNÍCH ÚZEMÍ
- PARCELNÍ HRANICE KN
- ČÍSLA PARCEL
- TRVALÝ ZÁBOR
- DOČASNÝ ZÁBOR DO 1 ROKU

C.3

Současný system S-JTSK, výškový systém Bpv

Přehled revizí:

S2	05/2026	Koncept po IČ	MZa	MPe	DBu
S1	02/2026	Koncept 2 - Zvětšení rozsahu, úprava obce Řícmanice	MZa	MPe	DBu
00	11/2025	Koncept	MZa	MPe	DBu
Č.	Datum	Popis	Vypr.	Kontr.	Schv.

Objednatel:

Správa a údržba silnic Jihomoravského kraje
příspěvková organizace kraje
Černohorsko nádražní 449/5, 602 00 Brno

Správa a údržba silnic Jihomoravského kraje

Obec Řícmanice
Komenského 58, 664 01 Březina nad Svitavou

Generální projektant:

MOTT MACDONALD

Mott MacDonald CZ, spol. s r. o.
Nonstop Business
Nonstop Business, Na Poříčí 1035/11, 110 00 Praha 1
+420 221 412 810
http://www.mottmac.com/czech-republic
Hlavní inženýr projektu: Ing. Darius Bolpásk

Kraj: Jihomoravský
Obec: Řícmanice
Katastrální území: Řícmanice

Akce:

II/383 Řícmanice průtah

Část:

Situační výkresy

Nezrhnuzpracoval	Matoš Zahumenský	Zpracovatel část	Mott MacDonald CZ,spol. s r. o. Nonstop Business, Na Poříčí 1035/11, 110 00 Praha 1 +420 221 412 810
Zodp. projektant	Ing. Pavel Šladěn		
Technická kontrola	Ing. Martin Pěkrova		
Schválil	Ing. Darius Bolpásk		

Název přílohy	Koordinační situační výkres - část 1	Měřítko	1:500
Druhé číslo	Číslo smlouvy	Číslo přílohy	Číslo kopie
DPZ	299/2025/59	211100059	C.3.1