# Koordinační situační výkres - část 2

km 0,700 - 1,500

II/383 Říčmanice průtah

1:500

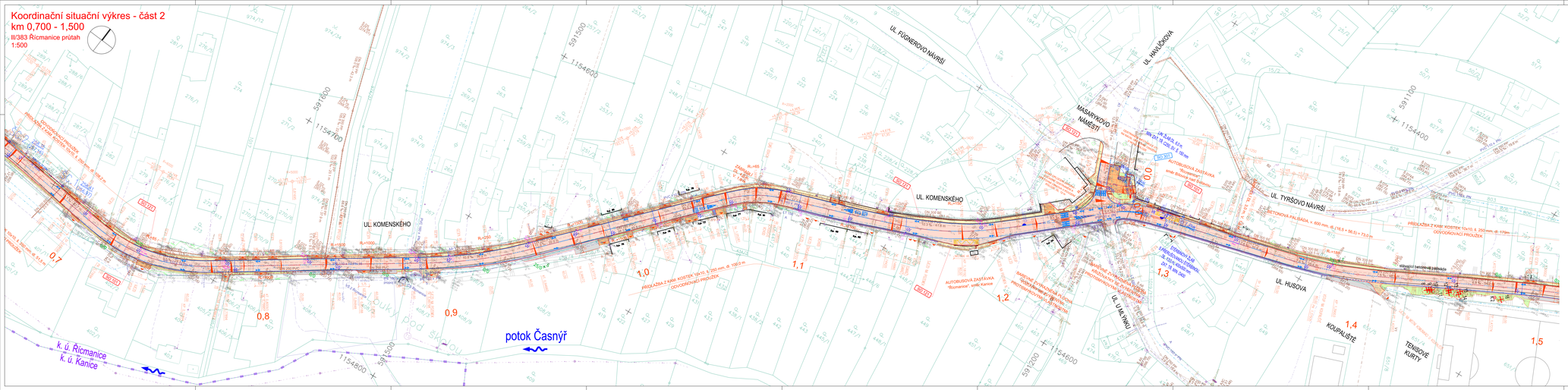


## SEZNAM STAVEBNÍCH OBJEKTŮ

Objekty přípravy, zemních prací

- SO 101 Přípravné práce, km 0,00 - 0,400
- SO 102 Přípravné práce, km Říčmanice
- SO 103 Demolice zemních konstrukcí
- SO 104 Rekonstrukce silnice II/383
- SO 105 Úpravy a ochrana vypustek dešťů
- SO 106 Vyhlídka
- SO 107 Sanace nebezpečné vyvážky

Inženýrské sítě

- SO 201 Vodovod
- SO 202 Nadzemní vedení VN
- SO 203 Nadzemní vedení NN
- SO 204 Veřejné osvětlení
- SO 205 Přeložka vodovodu
- SO 206 Přeložka kanalizace
- SO 207 Přeložka sdělovacího vedení
- SO 208 Přeložka plynovodu
- SO 209 Přeložka vodovodu
- SO 210 Nadzemní vedení VN
- SO 211 Nadzemní vedení NN
- SO 212 Veřejné osvětlení

Objekty dopravní cesty

- SO 301 Silnice II/383 km Říčmanice
- SO 302 Silnice II/383 km Kanice

Objekty dopravní cesty

- SO 303 Vyjezdové zpevněné plochy, km 0,00 - 0,400
- SO 304 Vyjezdové zpevněné plochy, km Říčmanice

## POZNÁMKY:

- PŘED ZAHÁJENÍM ZEMNÍCH PRACÍ JE NUTNÉ OBJEDNAT ZÁ ÚČELEM SPRÁVNÉHO VYTYČENÍ A ÚŘIZOVÁNÍ V ÚČELU PROTIŠKOD V JEJICH BLÍZKOSTI JE POTŘEBA NUTNÉ PROVÉST TAKOVÁ OPATŘENÍ, ABY NEDOŠLO K JEJICH PŘÍMÉMU STÝKÁNÍ SE MUSÍ PODPISOVAT I VÝŠKOVÉ PŘEJEZDY NEZBYTNÝCH OPT.

## LEGENDA NAVRŽENÝCH PLOCH

- VOZOVKA ASFALTOVÁ
- VOZOVKA DLAŽEBNÁ BETONOVÁ (DLAŽBA)
- SUCHÝ - ASFALT
- CHODNÍK - BETONOVÁ DLAŽBA
- CHODNÍK - BETONOVÁ DLAŽBA
- BETONOVÁ DLAŽBA BARVENÉ KONTRASTNÍ RELIÉFNÍ
- BETONOVÁ DLAŽBA BARVENÉ KONTRASTNÍ
- PŘEJEZDNÍ STRAUCHOVÁ POVRCHU
- NEOPRAVENÁ KRUHOVÉ
- MASTIF - TEBENÁ OPRAVY I OBEZTÍ
- LINOVÝ KRAMOVÝ BETONU - VÝKOPOVÝCH - OBEZTÍ
- LINOVÝ KRAMOVÝ BETONU

## LEGENDA STÁVAJÍCÍCH INŽ. SÍTÍ

- CETIN OPTICKÝ KABEL
- CETIN NADZEMNÍ SÍTĚ
- DZ2 NADZEMNÍ VEDENÍ VN
- DZ2 NADZEMNÍ VEDENÍ NN
- DZ2 PODZEMNÍ VEDENÍ NN
- VEŘEJNÉ OSVĚTLENÍ
- NN SPJ/BUDOVA KANALIZACE
- ŘÍČMANICE SEŠŤOVÁ KANALIZACE
- GAMET 16 PVC/DO STŘECHY,UM
- SOLITÉRNÍ STROMY - K PONECHÁNÍ
- SOLITÉRNÍ STROMY - ODSTRANĚNÍ
- STROMOVÉ POROSTY - K PONECHÁNÍ
- STROMOVÉ POROSTY - ODSTRANĚNÍ
- POROSTY KŘÍŽOVÉ, KEŘE - K PONECHÁNÍ
- POROSTY KŘÍŽOVÉ, KEŘE - ODSTRANĚNÍ
- POROSTY KŘÍŽOVÉ, KEŘE - ČASTEČNÉ ODSTRANĚNÍ

## LEGENDA - NÁVRH

- NOVÝ STAV
- BVSÉKLA
- ŠIKMÉ
- ŠIKMÉ VPUŠŤ
- KOLMÁ VPUŠŤ
- LINOVÝ ŠLAP
- DRNAČNÍ ŠKOTA
- RUŠENÉ PRVKY - KAŽDÉ STROMY
- SVAHU PROSLEDNÉ MATERIÁT HUMUSOVITÝ / HOLNÝ KŘÍ ÚLOŽENÝCH VYSEDNÝ V ovu
- ZÁKLADY - ZÁKLADY

## LEGENDA - STÁVAJÍCÍ STAV

- HRANY VOZOVKY
- POŠKOD STAVBY (DAM. ZÓ)
- TEŘENÍ HRANY - ROZMEAN PROVÓZU
- ŠIKMÉ - STRANA PŘÍ JIŘE SPOJOVÁ PRVKY
- ALBÍNÍ - KOMÍNY TÝKU
- STAVBY
- LINKAM MOCOTRUH PRVKY (DES)
- REGONAUR BOCKROOR (PRVKY DES)

## LEGENDA - KATASTR

- HRANICE KATASTRÁLNÍCH ZEMÍ
- HRANICE KÁRAŽÍ 400
- ČÍSLA PARCEL
- TRVALÝ ZÁBOR
- DOČASNÝ ZÁBOR DO 1 ROKU
- DOČASNÝ ZÁBOR NAD 1 ROK

# C.3

Souřadný systém S-JTSK, výškový systém Bpv

| Předpis verzí | | | | |
|---|---|---|---|---|
| 01 | 02/2025 | Koncept 2 - Zvětšení rozsahu zpracovaného ÚOV Říčmanice | MZa | MPe | DBu |
| 00 | 11/2024 | Koncept | MZa | MPe | DBu |
| Č. | Datum | Popis | Kontr. | Schv. | |

Objednatel

Správa a údržba silnic Jihomoravského kraje
příspěvková organizace kraje
Žerotínova nám.649/3, 602 00 Brno

Obec Říčmanice
Komenského 55, 664 01 Ostrovačice nad Svitavou

Generální projektant

MOTT MACDONALD

Mott MacDonald CZ, spol. s r. o.
Nekvasilovská 1193/8 Praha 5
+420 221 410 860
+420 221 410 861
http://www.mottmacdonald.com/cz-sk

Hlavní inženýr projektu: Ing. Darius Bojanik

Kraj: Jihomoravský
Obec: Říčmanice
Katastrální území: Říčmanice

Stavba:

II/383 Říčmanice průtah

Část:

Situační výkresy

| | | | |
|---|---|---|---|
| Nejvyšší projektant | Matúš Zahumenský | Zodpovědný útvar | |
| Útvar projektant | Ing. Pavel Šindlář | Mott MacDonald CZ, spol. s r. o. | |
| Technická kontrola | Ing. Martin Přibrous | Nekvasilovská 1193/8, Praha 5 | |
| Schválil | Ing. Darius Bojanik | | |
| Název přílohy | | Měřítko | Číslo kopie |
| Koordinační situační výkres - část 2 | | 1:500 | |
| Soubor dwg | Číslo verze | Číslo výkresu | Číslo přílohy |
| SPZ | 2025/02/09 | 211100099 | C.3.2 |

© Copyright Mott MacDonald CZ, spol. s r. o.
This document is the property of Mott MacDonald CZ, spol. s r. o. and may not be reproduced or disclosed to third parties without the consent of the owner.