Koordinační situační výkres - část 2

km 0,700 - 1,500

II/383 Říčmanice průtah

1:500

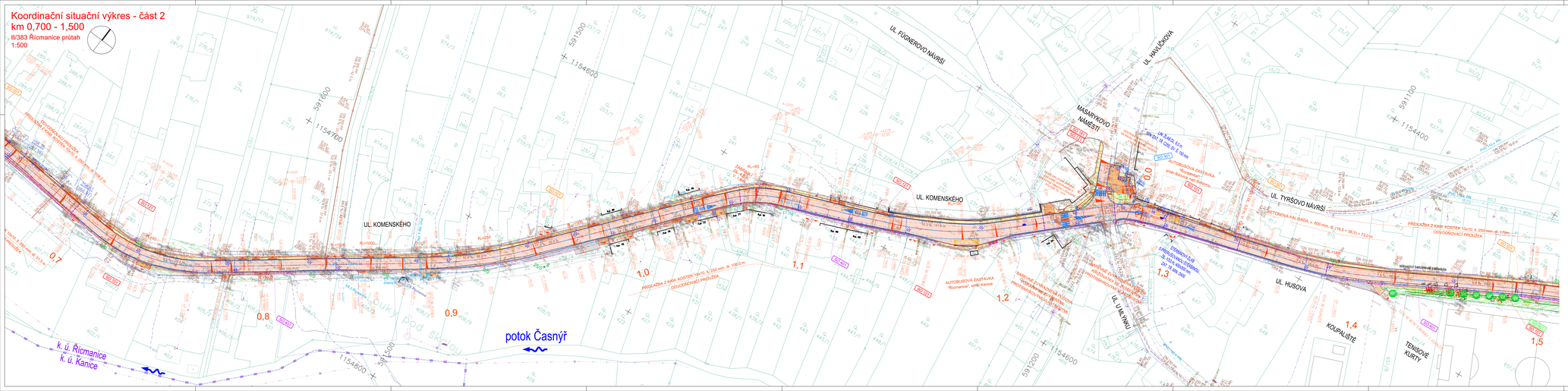

SEZNAM STAVEBNÍCH OBJEKTŮ

Objekty přípravy, zemních prací	
SO 101 Přeložka cyklo- silnice, SO5, JMK	Objekty hydrotechnické melioračního a zemědělského charakteru
SO 102 Přeložka cyklo- silnice, obce Říčmanice	SO 401 Přeložka MVN 12174
Objekty pozemních komunikací	Objekty trasové vedení
SO 201 Rekonstrukce silnice II/383	SO 701 Přeložka ČS, plynovodu
SO 202 Chodníky, v rozsahu zpevněné plochy	Objekty lávky
SO 203 Cyklostezka	SO 801 Přeložkové lávky, SO5, JMK
SO 204 Autobusové zastávky, opaření	SO 802 Přeložkové lávky, obce Říčmanice
Vodohospodářské objekty	
SO 301 Dešťová kanalizace	

POZNÁMKY:

- PŘED ZAHÁJENÍM ZEMNÍCH PRACÍ JE NUTNÉ OBJEDNAT (S ZÁZNĚT) SPRÁVCŮ VÝTYČ A IG ZAHÁZÝ V CÉLEM PROSTORU, VČETNĚ VŠECH BLÍZKÝCH JE POTŘ NUTNÉ PROVÉST TAKOVÁ OPATŘENÍ, ABY NEDOŠLO K JEJICH POŠKOZENÍ. STÁLÉ SE MUSÍ POZPOHYBAT I LIŠNÉ PŘÍZEMNÍ NEŽBRNÝCH SÍTÍ.

LEGENDA NAVRŽENÝCH PLOCH

- VOZOVKA ASFALTOVÁ
- VOZOVKA ZLAŠĚNÁ BETONOVÁ DLAŽBA
- SUCHÝ - ASFALT
- CHODNÍK - BETONOVÁ DLAŽBA
- CHODNÍK - BETONOVÁ DLAŽBA
- BETONOVÁ DLAŽBA BARVENÉ KONTRASTNÍ RELIÉFNÍ
- BETONOVÁ DLAŽBA BARVENÉ KONTRASTNÍ
- PŘEJEZDNÍ STRAJAICÍ POVRCHU
- NEZPEVNĚNÁ KRAJNICE
- MASTIF - TEBENÁ OPRAVY I OBEZ ?
- ZELENÁ PLOCHA - TRAVNATÝ POVRCH - OBEZ ?
- LÍNOVÝ KAMENY DO BETONU

LEGENDA STÁVAJÍCÍCH INŽ. SÍTÍ

- CETIN OPTICKÝ KABEL
- CETIN NADZEMNÍ SÍTĚ
- ČEZ NADZEMNÍ VEDENÍ VN
- ČEZ NADZEMNÍ VEDENÍ NN
- ČEZ PODZEMNÍ VEDENÍ NN
- ČEZ PODZEMNÍ KABEL
- VAS SPLAŠKOVÁ KANALIZACE
- ŘÍČMANICE DEŠŤOVÁ KANALIZACE
- JAMNÉ PŘÍPOJKY STŘECHY,UM
- VAS VODOVODNÍ ŘAD
- VAS VODOVODNÍ PŘÍPOJKY
- ŘÍČMANICE DEŠŤOVÁ KANALIZACE
- ŘÍČMANICE DEŠŤOVÁ KANALIZACE

LEGENDA DENDROLOGIE:

- SOLITÉRNÍ STROMY - K PONECHÁNÍ
- SOLITÉRNÍ STROMY - ODSTRANĚNÍ
- STROMOVÉ POROSTY - K PONECHÁNÍ
- STROMOVÉ POROSTY - ODSTRANĚNÍ
- POROSTY KŘÍŽOVÉ, KEŘE - K PONECHÁNÍ
- POROSTY KŘÍŽOVÉ, KEŘE - ODSTRANĚNÍ
- POROSTY KŘÍŽOVÉ, KEŘE - ČASTEČNÉ ODSTRANĚNÍ

LEGENDA - NÁVRH

- NOVÝ STAV
- SVODIDLA
- ZÁVĚR
- ÚZKÝ PRUŽÍT
- HODNÁ PRUŽÍT
- LINOVÝ ŠUB
- VTOKŮ?
- DRENÁŽNÍ ŠACHTA
- RUŠENÉ PRVKY - KAŽDÉ STROMY
- SONDA PŘESLOŽIŠTĚ (MOŽNOST HUMUSOVÉHO - MOŽNOST NEŽ SE ZLOŽÍ/ROV HORIZONTU ?) ?

LEGENDA - STÁVAJÍCÍ STAV

- HRANICE ÚZEMÍ
- POZEMNÍ STAVBY (ZÁKM. ZŠ)
- ZÁKLADY (ZÁKLADY BUDOVY PŮVODNÍ)
- SPOLEČNÝ ZÁKLAD (ZÁKLADY SPECIFICKÉ PRVKY)
- KLADNA VODNÍHO TOKU
- STROMY
- LOKALIA BIOCENTRUM (PRVKY OBEZ)
- REGIONALNÍ BIOKORIDOR (PRVKY OBEZ)

LEGENDA - KATASTR

- HRANICE KATASTRÁLNÍHO ÚZEMÍ
- PARCELNÍ HRANICE 4K
- ČÍSLA PARCEL
- TRVALÝ ZÁBOR
- DOČASNÝ ZÁBOR DO 1 ROKU

C.3

Souřadný systém S-JTSK, výškový systém Bpv

Přehled revizí					
02	09/2025	Koncept po IČ	MZa	MPe	DBu
01	02/2025	Koncept 2 - Zvážení tvrzeného zpráv obce Říčmanice	MZa	MPe	DBu
00	11/2024	Koncept	MZa	MPe	DBu
Č.	Datum	Popis	Vypr.	Kontr.	Schv.

Objednatel: Správa a údržba silnic Jihomoravského kraje, příspěvková organizace kraje, Žerotínova nám.649/1, 602 00 Brno

Obec Říčmanice, Komenského 55, 664 31 Sloveníc nad Svitavou

Zhotovitel projektant: Mott MacDonald CZ, spol. s r. o., Nákupní 889/15, 110 00 Praha 1, T +420 221 410 860, F +420 221 410 861, http://www.mottmacdonald.com/cs-cz/home

Hlavní inženýr projektu: Ing. Darina Bolpaše

Kraj: Jihomoravský
Obec: Říčmanice
Katastrální území: Říčmanice

Stavba:

II/383 Říčmanice průtah

Část:

Situační výkresy

Navrhovaná/ý:	Matúš Zimumenský	Zpracovatel část:	Mott MacDonald CZ, spol. s r. o.
Zodp. projektant:	Ing. Pavel Šeděn		
Technická kontrola:	Ing. Martin Přibrous		Nákupní 889/15, 110 00 Praha 1, T +420 221 410 860
Schválil:	Ing. Darina Bolpaše		
Název přílohy:	Koordinační situační výkres - část 2	Měřítko: 1:500	Číslo kopie:
Soupis dok.	Číslo zakázky:	Číslo části:	Číslo přílohy:
SPZ	299/2025/99	211100099	C.3.2

© Mott MacDonald Ltd. Copyright in this drawing is vested in Mott MacDonald Ltd. Reproduction without our consent is prohibited.